

50 ANOS DE HISTÓRIA

Diretorias da CONAMP
de 1971 até 2022



Apresentação

Conhecer a própria história é uma das melhores maneiras de criar um futuro mais próspero e triunfante. Por isso a CONAMP, em seu aniversário de 50 anos, faz esse importante movimento de resgate dos grandes nomes que vieram antes, uma homenagem aos antecessores que foram cruciais na concretização da altivez que hoje o Ministério Público dispõe, conforme estipula a própria Constituição Federal de 1988.

Não apenas na seara Institucional, mas especialmente no âmbito classista, os membros do Ministério Público sempre foram guiados por verdadeiras lideranças inspiradoras, confirmando a solidez, a confiança e a tradição associativa intrinsecamente comprometida com a defesa do parquet; o aprimoramento do Ministério Público Brasileiro; e o fortalecimento dos valores do Estado Democrático de Direito.

Os ex-presidentes da CONAMP ocuparão sempre uma posição cativa na história nacional do Ministério Público. Ao lado destes bravos, haviam também figuras relevantes e primordiais que apoiaram e executaram as missões que lhe foram confiadas: são os integrantes das 25 diretorias que compuseram o conselho deliberativo da entidade ao longo dos seus 50 anos.

Este, portanto, é mais um documento histórico que homenageia o passado em prol de um futuro promissor. Que a beleza do que foi também possa inspirar e revigorar Procuradores e Promotores de Justiça na digna dedicação aos desafios da atuação classista.

Biênio 1971/1973



Oscar Xavier de Freitas (SP)

DIRETORIA

Presidente - Oscar Xavier de Freitas (SP)

1º Vice-Presidente - José Cupertino Gonçalves (MG)

2º Vice-Presidente - Lauro Pereira Guimarães (RS)

Secretário-Tesoureiro - Carlos Samomã (DF)

Relação Públicas - Antônio Benedito Amancio Pereira (ES)

CONSELHO CONSULTIVO

Presidente - Massilon Tenório Medeiros (PE)

Vice-Presidente - Cleóbulo Cortez (RN)

Biênio 1973/1975



Oscar Xavier de Freitas (SP)

DIRETORIA

Presidente - Oscar Xavier de Freitas (SP)

1º Vice-Presidente - Massilon Tenório de Medeiros (PE)

2º Vice-Presidente - Ferdinando de Vasconcellos Peixoto (RJ)

Secretário-Tesoureiro - Walderedo Nunes da Silva (RN)

Diretor de Relação Públicas - Armando de Oliveira Marinho (GB)

CONSELHO CONSULTIVO

Presidente - Lauro Pereira Guimarães (RS)

Vice-Presidente - José Gilson dos Santos (SE)

Biênio 1975/1977



Ferdinando de Vasconcelos Peixoto (RJ)

DIRETORIA

Presidente - Ferdinando de Vasconcelos Peixoto (RJ)

1º Vice-Presidente - Aderson Almeida Vasconcelos (AL)

2º Vice-Presidente - Carlos Siqueira Neto (SP)

3º Vice-Presidente - Euzébio Cardoso da Rocha Vieira (RS)

4º Vice-Presidente - Pedro Iroito Dorea Leo (SE)

Secretário-Tesoureiro - Jacyr Villar de Oliveira (GB)

CONSELHO CONSULTIVO

Presidente - Aloysio de Almeida Gonçalves (SC)

Vice-Presidente - José Lourenço Mourão (DF)

Biênio 1977/1979



Ferdinando de Vasconcelos Peixoto (RJ)

DIRETORIA

Presidente - Ferdinando de Vasconcelos Peixoto (RJ)

1º Vice-Presidente - Euzébio Cardoso da Rocha Vieira (RS)

2º Vice-Presidente - João Lopes Guimarães (SP)

3º Vice-Presidente - Joaquim Cabral Netto (MG)

4º Vice-Presidente - José Joaquim da Silva Barra (GO)

Secretário-Tesoureiro - Jacyr Villar de Oliveira (RJ)

CONSELHO CONSULTIVO

Presidente - Aderson Almeida Vasconcelos

Vice-Presidente - Sérgio Gonçalves Lofego (ES)

Biênio 1979/1981



Joaquim Cabral Netto (MG)

DIRETORIA

Presidente - Joaquim Cabral Netto (MG)

1º Vice-Presidente - Wladimir Giacomuzzi (RS)

2º Vice-Presidente - Massilon Tenório Cavalcanti (PE)

3º Vice-Presidente - Guido Mainberg (SP)

4º Vice-Presidente - Henrique Chesneau Lens Cesar (PR)

5º Vice-Presidente - Eduardo de Cabral Menezes (SE)

Secretário da Presidência - José Antero Monteiro Filho (MG)

CONSELHO CONSULTIVO

Presidente - Valneide Serrao Vieira (RJ)

1º Vice-Presidente - Agnelo Balbi (AM)

2º Vice-Presidente - Sergio Lofêgo (ES)

Biênio 1981/1983

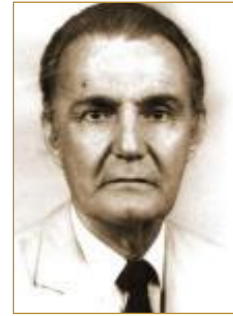

José Pereira da Costa (GO)

DIRETORIA

Presidente - José Pereira da Costa (GO)

1º Vice-Presidente - Luiz Antônio Fleury Filho

2º Vice-Presidente - Luis Felipe de Azevedo Gomes (RS)

3º Vice-Presidente - Walderedo Nunes da Silva (RN)

4º Vice-Presidente - Hélio Juck (SC)

5º Vice-Presidente - Antônio Coelho de Medeiros (PE)

Secretário da Presidência - Nidion Albemaz (GO)

CONSELHO CONSULTIVO

Presidente - Fernando de Assis Ribeiro (ES)

1º Vice-Presidente - Lupercínio de Sá Nogueira Filho

2º Vice-Presidente - Aldeir Nogueira Barbosa (CE)

3º Vice-Presidente - José Antero Monteiro Filho (MG)

Biênio 1983/1985



Luiz Antônio Fleury Filho (SP)

DIRETORIA

Presidente - Luiz Antônio Fleury Filho (SP)

1º Vice-Presidente - Wladimir Giacomuzzi (RS)

2º Vice-Presidente - Luis Fernando de Freitas Santos (RJ)

3º Vice-Presidente - Francisco José Sannento de Azevedo (AL)

4º Vice-Presidente - José Antero Monteiro Filho (MG)

5º Vice-Presidente - Hélio Juck (SC)

Secretário Executivo - Antônio Araldo Ferraz Oal Pozzo

CONSELHO CONSULTIVO

Presidente - Edith Marília Maia Crespo (PA)

1º Vice-Presidente - Waldir de Andrade Bitu (PE)

2º Vice-Presidente - Arnaldo Augusto Goulart Novis (BA)

3º Vice-Presidente - Zélio Guimarães e Silva (ES)

DEPARTAMENTOS REGIONAIS

Sul: Ronaldo Antônio Botelho (PR)

Nordeste: Newton Soares de Oliveira (PB)

Centro-Oeste: Oswaldo Vieira de Andrade (MS)

Distrito Federal: Gilvan de Queiroz (DF)

Biênio 1985/1987



Luiz Antônio Fleury Filho (SP)

DIRETORIA

Presidente - Luiz Antônio Fleury Filho (SP)

1º Vice-Presidente - Paulo Olímpio Souza (RS)

2º Vice-Presidente - Francisco Jose Sarmiento de Azevedo (AL)

3º Vice-Presidente - Valdir de Andrade Bitu (PE)

4º Vice-Presidente - Carlos Antônio da Silva Navega (RJ)

5º Vice-Presidente - José Antero Monteiro Filho (MG)

Secretário-Geral - Antônio Ara Ido Ferraz Dal Pozzo

CONSELHO CONSULTIVO

Presidente - Nilton Marcos Carias de Oliveira (PR)

1º Vice-Presidente - Zélio Guimarães Silva

2º Vice-Presidente - José Pereira da Costa (GO)

3º Vice-Presidente - Pedro Iroito Dorea Leo (SE)

CONSELHO FISCAL

Ulisses Ribeiro (MT)

Edith Marília Maia Crespo (PS)

Aldeir Nogueira Barbosa (CE)

Suplente: Abílio Coutinho Neto (BA)

REPRESENTANTES REGIONAIS

Norte: Thelmo Fortes (RO)

Nordeste: José Oliveira Lins (PI)

Sui: Moacir Morais Filho (SC)

Sudeste: Paulo Sérgio Reis (ES)

Centro-Oeste: Francisco Pinto Neto (MS)

Distrito Federal: Gilvan Correia de Queiroz

Biênio 1987/1989



Antônio Araldo Ferraz Dal Pozzo (SP)

DIRETORIA

- Presidente** - Antônio Araldo Ferraz Dal Pozzo (SP)
1º Vice-Presidente - Anísio Bispo dos Santos (MS)
2º Vice-Presidente - Jones Karrer de Castro Monteiro (AM)
3º Vice-Presidente - Elze Rodrigues Lugon (DF)
4º Vice-Presidente - Myrtes Almeida Marques (GO)
5º Vice-Presidente - João Lustosa Cantarelli (PE)
6º Vice-Presidente - Osni Valmir de Freitas Tarquino (RN)
7º Vice-Presidente - Luiz Eduardo Custodio (RO)
Secretário-Tesoureiro - Walter Paulo Sabella (SP)

CONSELHO FISCAL

- Presidente** - Edith Maria Maia Crespo (PA)
1º Vice-Presidente - Maria Eugênia da Silva Ribeiro (SE)
2º Vice-Presidente - José de Oliveira Lins (PI)
Conselheiro - Jorge Luiz Dodaro - Associação MP do Brasil (RJ)
Conselheira - Maria de Salete Maia Salles (AC)
Conselheira - Clarice Lins Haddad (BA)

CONSELHO CONSULTIVO

- Presidente** - Francisco José Sarmiento de Azevedo (AL)
1º Vice-Presidente - Antônio Fradique Aciolli (CE)
2º Vice-Presidente - João Raimundo Leitão (MA)

REPRESENTANTES REGIONAIS

- Norte:** Caetano Amico (AP) **Centro-Oeste:** Egydio de Souza Neves (MT)
Nordeste: Fernando Vasconcelos (PB) **Distrito Federal:** Gilvan Queiroz (DF)
Sudeste: Luiz Carlos Nunes (PB)

1989/1990



Antônio Araldo Ferraz Dal Pozzo (SP)

DIRETORIA

Presidente - Antônio Araldo Ferraz Dal Pozzo (SP)

1º Vice-Presidente - Paulo Moura (SE)

2º Vice-Presidente - Flodesmidt Riani (MG)

3º Vice-Presidente - Walderedo Nunes da Silva (RN)

4º Vice-Presidente - José Pereira da Costa (GO)

5º Vice-Presidente - Antônio Fradique Acioly (CE)

6º Vice-Presidente - Silvío Garcia (RO)

7º Vice-Presidente - Lilia Alves Ferreira (MT)

Secretário-Tesoureiro - Walter Paulo Sabella (SP)

CONSELHO FISCAL

Presidente - Massilon Tenório de Medeiros (PE)

1º Vice-Presidente - Antônio Gonyalves Vieira (PI)

2º Vice-Presidente - João Pedro Ferraz dos Passos (MP do Trabalho)

Conselheiro - Elimar Figueiredo de Almeida Silva (MA)

Conselheiro - Antônio Marco Pólo Cavalcante Dias (PB)

Conselheira - Maria de Sales (AC)

CONSELHO CONSULTIVO

Presidente - Milton Riquelme de Macedo (PR)

1º Vice-Presidente - Francisco Jose Sarmiento de Azevedo (AL)

2º Vice-Presidente - Luis Carlos Nunes (ES)

DIRETORIAS REGIONAIS

Norte: Nestor da Costa (AM)

Nordeste: José Gomes Brito (BA)

Centro-Oeste: José Rosa (MS)

Distrito Federal: Amarílio Tadeu Freez de Almeida (DF)

1990/1991

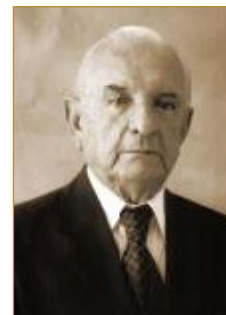

Paulo Moura (SE)

DIRETORIA

Presidente - Paulo Moura (SE)

1º Vice-Presidente - Flodesmidt Riani (MG)

2º Vice-Presidente - Walderedo Nunes da Silva (RN)

3º Vice-Presidente - José Pereira da Costa (GO)

4º Vice-Presidente - Antônio Fradique Acioly (CE)

5º Vice-Presidente - Silvio Garcia (RO)

6º Vice-Presidente - Lilia Alves Ferreira (MT)

Secretário-Tesoureiro - Walter Paulo Sabella (SP)

CONSELHO FISCAL

Presidente - Massilon Tenório de Medeiros (PE)

1º Vice-Presidente - Antônio Gonyalves Vieira (PI)

2º Vice-Presidente - João Pedro Ferraz dos Passos (MP do Trabalho)

Conselheiro - Elimar Figueiredo de Almeida Silva (MA)

Conselheiro - Antônio Marco Pólo Cavalcante Dias (PB)

Conselheira - Maria de Sales (AC)

CONSELHO CONSULTIVO

Presidente - Milton Riquelme de Macedo (PR)

1º Vice-Presidente - Francisco Jose Sarmiento de Azevedo (AL)

2º Vice-Presidente - Luis Carlos Nunes (ES)

DIRETORIAS REGIONAIS

Norte: Nestor da Costa (AM)

Nordeste: José Gomes Brito (BA)

Centro-Oeste: José Rosa (MS)

Distrito Federal: Amarílio Tadeu Freez
de Almeida (DF)

Biênio 1991/1993



Voltaire de Lima Moraes (RS)

DIRETORIA

Presidente - Voltaire de Lima Moraes (RS)

1º Vice-Presidente - Milton Riquelme de Macedo (PR)

2º Vice-Presidente - José Carlos Malta - (AL)

3º Vice-Presidente - Epaminondas Fulgencio Neto (MG)

4º Vice-Presidente - Gustavo Augusto Rodrigues da Silva

5º Vice-Presidente - Manoel Lima Soares Filho (CE)

6º Vice-Presidente - Antônio Gonçalves Vieira (PI)

7º Vice-Presidente - Amarília Salles da Farias (PB)

Secretário - Paulo Natalício Weschenfelder

CONSELHO FISCAL

Presidente - Renato Martins Costa (SP)

1º Vice-Presidente - José Maria das Neves (ES)

2º Vice-Presidente - Lupercínio de Sa N. Folho (AM)

Conselheiro - Abel Nunes Proença (MS)

Conselheiro - Francisco Matias de Souza (AC)

Conselheiro - Jorge Luís Dodaro (RJ)

CONSELHO CONSULTIVO

Presidente - Ronaldo Medeiros de Albuquerque (RO)

1º Vice-Presidente - Rubens Sanches Filho (RO)

2º Vice-Presidente - Vidal Vainhoni Filho (SC)

DIRETORIAS REGIONAIS

Norte: Luís Esmaelino Valente (PA)

Nordeste: Luís Vater Ribeiro (SE)

Sul: Paulo Emílio J. Barbosa (RS)

Sudeste: Elcy de Souza (ES)

Centro Oeste: Regina Helena Viana (GO)

Biênio 1993/1995



Milton Riquelme de Macedo (PR)

DIRETORIA

Presidente - Milton Riquelme de Macedo (PR)

1º Vice-Presidente - Manoel Lima Soares Filho (CE)

2º Vice-Presidente - Ulisses Ribeiro (MT)

Secretário-Geral - Francisco José de A. de Siqueira Branco (PR)

CONSELHO FISCAL

Presidente - Gilmar Lopes Carneiro (PI)

1º Vice-Presidente - Francisco Sales Macedo Vieira (PA)

Conselheiro - Hernani Lopes Pereira (AP)

Conselheiro - Paulo Roberto Pinicheski (RO)

Conselheiro - José Cardoso Teixeira Júnior (MPT/PR)

DIRETORES REGIONAIS

Norte: Manoel Santino Nascimento Júnior (PA)

Nordeste: Almir Coelho Sobrinho (MA)

Sul: Robson Westphal (SC)

Sudeste: Márcio Clang (RJ)

Centro-Oeste: Adalgisa da Silva Nery (MS)

Distrito Federal: Francisca Soares da Silva

1995/1996



Milton Riquelme de Macedo (PR)

DIRETORIA

Presidente - Milton Riquelme de Macedo (PR)

1º Vice-Presidente - Manoel Lima Soares Filho (CE)

2º Vice-Presidente - Ulisses Ribeiro (MT)

Secretário-Geral - Francisco José de A. de Siqueira Branco (PR)

CONSELHO FISCAL

Presidente - Gilmar Lopes Carneiro (PI)

1º Vice-Presidente - Francisco Sales Macedo Vieira (PA)

Conselheiro - Hernani Lopes Pereira (AP)

Conselheiro - Paulo Roberto Pinicheski (RO)

Conselheiro - José Cardoso Teixeira Júnior (MPT/PR)

DIRETORES REGIONAIS

Norte: Manoel Santino Nascimento Júnior (PA)

Nordeste: Almir Coelho Sobrinho (MA)

Sul: Robson Westphal (SC)

Sudeste: Márcio Clang (RJ)

Centro-Oeste: Adalgisa da Silva Nery (MS)

Distrito Federal: Francisca Soares da Silva

Biênio 1996/1998



Achilles de Jesus Siquara (BA)

DIRETORIA

Presidente - Achilles de Jesus Siquara (BA)

1º Vice-Presidente - Ivana Farina (GO)

2º Vice-Presidente - José Carlos Paes (RJ)

Secretário-Geral - Antônio Sérgio dos Anjos Mendes (BA)

CONSELHO FISCAL

Presidente - José Maria Alves Rodrigues Oliveira (ES)

1º Vice-Presidente - Manoel Roberto Veras Bezerra (AM)

2º Vice-Presidente - Luiz Alberto Moura Araujo (SE)

Conselheiro - Jorge de Mendonça Rocha (PA)

Conselheiro - Esaceu Cipriano Nascimento (MS)

Conselheiro - Edson Santana Gonçalves (CE)

DIRETORES REGIONAIS

Norte: João Carlos Garcia de Oliveira (RR)

Nordeste: Renato da Silva Filho (PE)

Sul: Jair Cirino dos Santos (PR)

Sudeste: Vagner Vartulli (MG)

Centro-Oeste: Selma L. N. Saurbroun de Souza (DF)

Distrito Federal: José Carlos de Carvalho (MP Militar)

Biênio 1998/2000



Achilles de Jesus Siquara Filho (BA)

DIRETORIA

Presidente - Achilles de Jesus Siquara Filho (BA)

1º Vice-Presidente - José Carlos Paes (RJ)

2º Vice-Presidente - Cláudio Barros Silva (RS)

Secretário-Geral - Antônio Sérgio dos Anjos Medeiros (BA)

CONSELHO FISCAL

Presidente - José Maria Oliveira Filho (ES)

Vice-Presidente - Manoel Edmundo Mariano da Silva (AM)

Conselheiro - Alcino Oliveira de Moraes (AP)

Conselheiro - Edson Damas da Silveira (RR)

Conselheiro - João Batista de Siqueira (PB)

DIRETORIAS REGIONAIS

Norte: João Carlos Garcia de Oliveira (RO)

Nordeste: Renato da Silva Filho (PE)

Sui: Jair Cirino dos Santos (PR)

Sudeste: Vagner Vartulli (MG)

Centro-Oeste: Selma L. N. Sauerbronn de Souza (DF)

Distrito Federal: Jose Carlos Couto de Carvalho (MP Militar)

Biênio 2000/2002



Marfan Martins Vieira (RJ)

DIRETORIA

Presidente - Marfan Martins Vieira (RJ)

1º Vice Presidentes - Luiz Ricardo Pereira Cavalcanti (SC)

1º Vice Presidentes - Jorge de Mendonça Rocha (PA)

Secretário-Geral - Fernando Grela Vieira (SP)

CONSELHO FISCAL

Presidente - Luiz Alberto Moura Araujo (SE)

1º Vice-Presidente - José Carlos Couto de Carvalho (MP Militar)

2º Vice-Presidente - Beatriz Regina Lima de Melo (TO)

Conselheiro - Edilson Santana Gonçalves (CE)

Conselheiro - Aristóteles Santana Ferreira (PR)

Conselheiro - Humberto Alexandre Campos Ramos (ES)

DIRETORIAS REGIONAIS

Centro-Oeste: Jose Antônio Borges Pereira (MT)

Distrito Federal: Maurício Silva Miranda (OF)

Nordeste: Laís Coelho Teixeira Cavalcanti (PE)

Norte: Alcino Oliveira de Moraes (AP)

Sudeste: Tomaz de Aquino Resende (MG)

Sul: Delmar Pacheco da Luz (RS)

ASSESSORES

Flodesmidt Riani (MG)

José Antero Monteiro Filho (MG)

Luiz Antônio Ferreira de Araujo (RJ)

Biênio 2002/2004



Marfan Martins Vieira (RJ)

DIRETORIA

Presidente - Marfan Martins Vieira (RJ)

1º Vice-Presidente - Regina Fátima Bello Butrus (AMPT)

2º Vice-Presidente - Osvaldo Luiz de Araujo (RO)

Secretário-Geral - Jose Jurez Staut Mustafa (SP)

CONSELHO FISCAL

Presidente - Jorge de Mendonya Rocha (PA)

Vice-Presidente - Gilton Feitosa Conceiyao

Secretário - Humberto Alexandre Campos Ramos (ES)

Conselheiro - Edsel de Oliveira Costa Belleza do Nascimento (PR)

Conselheiro - Aristóteles Santana Ferreira (PB)

DIRETORIAS REGIONAIS

Centro-Oeste: Gerardo Eriberto de Morais (MS)

Nordeste: Eduardo Tavares Mendes (AL)

Norte: Otávio de Souza Gomes (AM)

Sudeste: Humberto Alexandre Campos Ramos (ES)

Sul: Ivory Coelho Neto (RS)

ASSESSORES

Alex Sandro Teixeira da Cruz (SC)

Delmar Pacheco da Luz (RS)

Luiz Antonio Ferreira de Araújo (RJ)

Márcio Souza Guimarães (RJ)

Nicanor Medici Fischer (RJ)

Biênio 2004/2006



João de Deus Duarte Rocha (CE)

DIRETORIA

Presidente - João de Deus Duarte Rocha (CE)

1º Vice-Presidente - Jose Carlos Consenzo (SP)

2º Vice-Presidente - Ivory Coelho Neto (RS)

Secretário-Geral - Mauro Flavio Ferreira Brandao (MG)

CONSELHO FISCAL

Presidente - Ivonei Sfoggia (PR)

Vice-Presidente - Eduardo Barreto D' Avila Fontes (SE)

Secretario - Valdir Barbosa Júnior (PE)

Conselheiro - Emmanoel Arcanjo de Souza Gagno (ES)

Conselheiro - Airton Juarez Chastinet Mascarenhas Junior (BA)

DIRETORIAS REGIONAIS

Norte: Edilson Queiroz Martins (AM)

Nordeste: José Antônio Malta Marques (AL)

Centro-Oeste: Eunice Helena Rodrigues de Barros (MT)

Sui: Lio Marco Marin (SC)

Sudeste: João Antônio Bastos Garreta Prats (SP)

ASSESSORES

Manuel Lima Soares Filho (CE)

Pedro Roberto Decomain (SC)

Sérgio Renato Sinhori (PR)

TESOUREIRO

Manuel Pinheiro Freitas (CE)

Biênio 2006/2008



DIRETORIA

Presidente - José Carlos Cosenzo (SP)

1º Vice-Presidente - Alexandre César Fernandes Teixeira (PB)

2º Vice-Presidente - Otávio de Souza Gomes (AM)

Secretário-Geral - Marcelo Ferre de Carvalho (MT)

CONSELHO FISCAL

Presidente - Marcelo Ulisses Sampaio (TO)

Vice-Presidente - Laís Coelho Teixeira Cava Icanti (PE)

Secretário - Gilton Feitosa Conceição (SE)

Conselheiro - José Antônio Malta Marques (AL)

Conselheiro - Airton Juarez Chastinet Mascarenhas Jimior (BA)

DIRETORIAS REGIONAIS

Centro Oeste: Ana Lara Camargo de Castro (MS)

Nordeste: Luis Gonzaga Mattins Coelho (MA)

Norte: Wilton Nety dos Santos (PA)

Sui: Maria Tereza Uille Gomes (PR)

Sudeste: Joao Antônio Bastos Garreta Prats (SP)

Biênio 2008/2010



DIRETORIA

Presidente - José Carlos Cosenzo (SP)

1º Vice-Presidente - Norma Angélica Reis C. Cavalcanti (BA)

2º Vice-Presidente - César Bechara Nader Mattar Júnior (PA)

Secretário-Geral - Rui Carlos Kolb Scheifler (SC)

CONSELHO FISCAL

Presidente - Jose Antônio Malta Marques (AL)

Vice-Presidente - Luiz Gonzaga Martins Coelho (MA)

Secretário - José Maria Silva Junior (TO)

Conselheiro - Almira Gonçalves da Rocha (ES)

Conselheiro - Paulo César dos Passos (MS)

DIRETORIAS REGIONAIS

Região Centro-Oeste: Carlos Alberto Cantarutti (DF)

Região Nordeste: João Arlindo Correa Neto (PB)

Região Norte: Carlos Fabio Monteiro (AM)

Região Sui: Miguel Bandeira Pereira (RS)

Região Sudeste: João Eduardo Ciotola Grissem (RJ)

Biênio 2010/2012



César Bechara Nader Mattar Júnior (PA)

DIRETORIA

Presidente - César Bechara Nader Mattar Júnior (PA)

1º Vice-Presidente - João Arlindo Corrêa Neto

2º Vice-Presidente - Lauro Machado Nogueira

Secretário-Geral - Marcelo Lemos Dornelles

Tesoureira - Norma Angélica Cavalcanti (BA)

CONSELHO FISCAL

Presidente - Almiro Gonçalves da Rocha (ES)

Vice-Presidente - Manuel Pinheiro Freitas (CE)

Secretário - José Silvério Perdigão de Oliveira (MG)

Membro - Jânio Peregrino Braga (BA)

Membro - Ricardo Coelho de Carvalho (AC)

DIRETORIAS REGIONAIS

Região Centro-Oeste: Humberto Lapa Ferri (MS)

Região Nordeste: Rinaldo Reis Lima (RN)

Região Norte: Carlos Fábio Braga Monteiro (AM)

Região Sui: Wanderlei Carvalho da Silva (PR)

Região Sudeste: Rômulo de Carvalho Ferraz (MG)

ASSESSORES DA PRESIDÊNCIA

Abel Antunes de Mello

Emerson Garcia

Marcelo Lima Oliveira

Biênio 2012/2014



César Bechara Nader Mattar Júnior (PA)

DIRETORIA

Presidente - César Bechara Nader Mattar Júnior (PA)

1º Vice-Presidente - Norma Angélica Reis Cardoso Cavalcanti (BA)

2º Vice-Presidente - Victor Hugo Palmeiro de Azevedo Neto (RS)

Secretário-Geral - Vinícius Gahyva Martins (MT)

Tesoureiro - José Silvério Perdigão de Oliveira (MG)

CONSELHO FISCAL

Presidente - Rinaldo Reis Lima (RN)

Vice-Presidente - Wanderlei Carvalho da Silva (PR)

Secretário - Edson Azambuja (TO)

Membro - Marcello Souza Queiroz (ES)

Membro - Alexandre Magno Benites de Lacerda (MS)

DIRETORIAS REGIONAIS

Região Centro-Oeste: Alencar José Vital (GO)

Região Nordeste: Paulo Rubens Parente Rebouças (PI)

Região Norte: Marcelo Lima de Oliveira (RO)

Região Sul: Andrey Cunha Amorim (SC)

Região Sudeste: Nedens Ulisses Freire Vieira (MG)

ASSESSORES DA PRESIDÊNCIA

Abel Antunes de Mello (SC)

José Godofredo Pires dos Santos (PA)

Walter Tiyozo Linzmaier Otsuka (GO)

Consultor Jurídico: Emerson Garcia (RJ)

Biênio 2014/2016



Norma Angélica Reis Cardoso Cavalcanti (BA)

DIRETORIA

Presidente - Norma Angélica Reis Cardoso Cavalcanti (BA)

1º Vice-Presidente - Nedens Ulisses Freire Vieira (MG)

2º Vice-Presidente - Victor Hugo Palmeiro de Azevedo Neto (RS)

Secretário-Geral - Alexandre Magno Benites de Lacerda (MS)

Tesoureiro - Marcelo Lima de Oliveira (RO)

CONSELHO FISCAL

Presidente - Andrey Cunha Amorim (SC)

Vice-Presidente - Marcello Souza Queiroz (ES)

Secretário - Antonio Marcos Dezan (DF)

Membro - Adilza Inácio de Freitas (AL)

Membro - Admilson Oliveira e Silva (AC)

DIRETORIAS REGIONAIS

Região Centro-Oeste: Giovanni Rattacaso (ANMPM)

Região Nordeste: José Augusto Cutrim Gomes (MA)

Região Norte: Reinaldo Alberto Nery de Lima (AM)

Região Sul: Francisco Zanicotti (PR)

Região Sudeste: Luciano Oliveira Mattos de Souza (RJ)

Biênio 2016/2018



Norma Angélica Reis Cardoso Cavalcanti (BA)

DIRETORIA

Presidente - Norma Angélica Reis Cardoso Cavalcanti (BA)

1º Vice-Presidente - Victor Hugo Palmeiro de Azevedo Neto (RS)

2º Vice-Presidente - Nedens Ulisses Freire Vieira (MG)

Secretário-Geral - Elísio Teixeira Lima Neto (DF)

Tesoureiro - Marcelo Lima de Oliveira (RO)

CONSELHO FISCAL

Presidente - Benedito Torres Neto (GO)

Vice-Presidente - Reinaldo Alberto Nery de Lima (AM)

Secretário - José Augusto Cutrim Gomes (MA)

Membro - Adélcion Caliman (ES)

Membro - Cláudio Franco Félix (PR)

DIRETORIAS REGIONAIS

Região Centro-Oeste: Lindomar Tiago Rodrigues (MS)

Região Nordeste: Francisco Bérqson G. F. Barros (PB)

Região Norte: Manoel Victor S. Murrieta e Tavares (PA)

Região Sul: Luciano Trierweiller Naschenweng (SC)

Região Sudeste: Luciano Oliveira Mattos de Souza (RJ)

Biênio 2018/2020



Victor Hugo Palmeiro de Azevedo Neto (RS)

DIRETORIA

Presidente - Victor Hugo Palmeiro de Azevedo Neto (RS)

1º Vice-Presidente - Manoel Victor Sereni Murrieta e Tavares (PA)

2º Vice-Presidente - Tarcísio José Sousa Bonfim (MA)

Secretário-Geral - Elísio Teixeira Lima (DF)

Tesoureiro - José Silvério Perdigão de Oliveira (MG)

CONSELHO FISCAL

Presidente - Cláudio Franco Felix (PR)

Vice-Presidente - Adélcion Caliman (ES)

Membro - Lindomar Tiago Rodrigues (MS)

Membro - Lucas Felipe Azevedo de Brito (CE)

Membro - Luciano César Casaroti (TO)

DIRETORIAS REGIONAIS

Região Centro-Oeste: Roberto Aparecido Turin (MT)

Região Nordeste: Francisco Bergson Gomes Formiga Barros (PB)

Região Norte: Lauro Tavares da Silva (AM)

Região Sul: Sérgio Hiane Harris (RS)

Região Sudeste: José Oswaldo Molineiro (SP)

Biênio 2020/2022



Manoel Victor Sereni Murrieta e Tavares (PA)

DIRETORIA

Presidente - Manoel Victor Sereni Murrieta e Tavares (PA)

1º Vice-Presidente - Tarcísio José Sousa Bonfim (MA)

2º Vice-Presidente - Paulo Penteadó Teixeira Júnior (SP)

Secretário-Geral - Romão Ávila Milhan Júnior (MS)

Tesoureiro - José Silvério Perdigão de Oliveira (MG)

CONSELHO FISCAL

Presidente - Lauro Tavares da Silva (AM)

Vice-Presidente - Marcos Antônio Matos de Carvalho (PE)

Secretário - Enéias Xavier Gomes (MG)

Membro - Roberto Aparecido Turin (MT)

Membro - Marcelo Gomes Silva (SC)

DIRETORIAS REGIONAIS

Região Centro-Oeste: José Carlos Nery (GO)

Região Nordeste: Márcio Gondim (PB)

Região Norte: Luciano Casaroti (TO)

Região Sul: Martha Beltrame (RS)

Região Sudeste: Pedro Ivo (ES)



Associação Nacional dos Membros do Ministério Público